

Sie erreichen uns:

Landratsamt Heidenheim · Freizeit und Tourismus
Felsenstraße 36 · 89518 Heidenheim
Tel. 07321 321-2593
info@heidenheimer-brenzregion.de

 /HeidenheimerBrenzregion

 @heidenheimer.brenzregion

www.heidenheimer-brenzregion.de

Geopark



Schwäbische Alb



Mit freundlicher Unterstützung:

 **Volksbanken
im Kreis Heidenheim**

Führungen durch Urzeit, Eiszeit und Kultur

Ein Stück
Schwäbische
Alb!

Heidenheimer **BRENZREGION**



Geführte Touren 2025

www.heidenheimer-brenzregion.de

Auf Entdeckertour

Die Gewässerführer, Alb-Guides Östliche Alb und viele weitere Landschafts-, Gäste- und Wanderführer, begleiten Sie auf Ihren Wanderungen, Radtouren, Bus- und Kutschfahrten sowie Stadtführungen und lassen Sie am einzigartigen Zauber der Alb teilhaben.

Das Jahresprogramm enthält nur eine Auswahl der Touren. Alle Touren sind individuell für private Gruppen, Betriebe oder Schulklassen buchbar. Weitere Tourenangebote werden über die Presse bekannt gegeben oder Sie finden sie auf

www.heidenheimer-brenzregion.de

Hinweise

- Eine Anmeldung ist immer erforderlich.
- Feste Schuhe und Trittsicherheit sind Voraussetzung um an den Touren teilzunehmen.
- Sofern nicht anders angegeben, sind die Touren nicht für Kinderwagen oder Rollstuhl geeignet.
- Mitnahme von Getränken und Vesper wird empfohlen.
- Bei schlechtem Wetter auf angepasste Kleidung achten.



Radtour



Wandertour



Familiene geeignet



Mit Einkehr

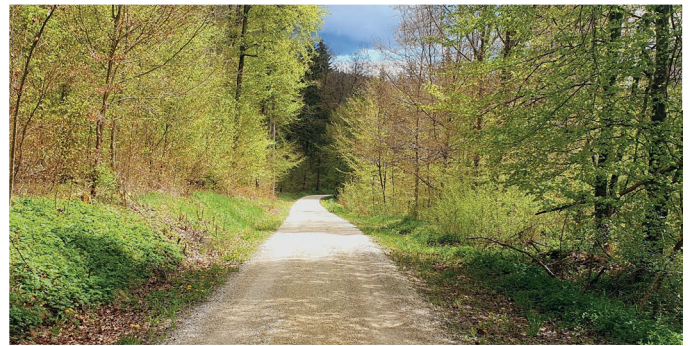

Februar

Freitag, 14. Februar / 14 Uhr

Knorrige Zeitzeugen

Gewandert wird in den schönen Wäldern von Nattheim, vorbei an der Keltenschanze und historischen Erzgruben.

Dauer: 2 h / 6,5 km

Preis: 6 € Erwachsene / 4 € Jugendliche
3 € Kinder bis 12 Jahre

Start: Wanderparkplatz Wahlberg • An der L1181

Ortsende von Nattheim, Richtung Fleinheim rechts

Kontakt: zertifizierte Natur-, Landschafts- und Wanderführerin

Inge Riemann • Stadt-Information Heidenheim

Tel. 07321 327-4915

www.tourismus-heidenheim.de/gaestefuehrungen



März

Freitag, 14. März / 14 Uhr

Staufen und Kapellenweg

Gewandert wird auf einem Stück des Albschäferwegs und entlang des Kapellenwegs zur Kapelle Maria Schnee.

Dauer: 2 h / 6,5 km

Preis: 6 € Erwachsene / 4 € Jugendliche
3 € Kinder bis 12 Jahre

Start: Parkplatz Bachstraße

vor Ortseinfahrt 89428 Staufen

Kontakt: zertifizierte Natur-, Landschafts- und Wanderführerin

Inge Riemann • Stadt-Information Heidenheim

Tel. 07321 327-4915

www.tourismus-heidenheim.de/gaestefuehrungen



Sonntag, 16. März / 13.30 Uhr

Der Fundort des Löwenmenschen

Die Grabungsgeschichte der berühmten Elfenbeinfigur sowie weitere altsteinzeitliche Funde und die Eiszeitjäger stehen in Fokus.

Dauer: 2 h / 3 km

Preis: 6 € p. P. / Kinder bis 10 Jahre frei

Start: Parkplatz in 89192 Lindenau

48.541131°, 10.170924°

Kontakt: Gästeführer und Archäoguide Holger Müller

Tel. 0163 3423543 • lonalb@t-online.de





Sonntag, 23. März / 13 Uhr

Von Berga zu den Wendischen

Von der historischen Mahlmühle in Burgberg, dem Schloss Burgberg zum ehemaligen Wasserschloss in Bergenweiler.

Dauer: 3,5 h / 8 km

Preis: 8 € p. P.

Start: Mühle Burgberg • Breite Furt
89537 Giengen an der Brenz

Kontakt: NABU Alb-Guide Karin Marquard-Mader
Tel. 0170 3268449 • marquard-mader@web.de



Sonntag, 30. März / 13 Uhr

Was macht der Frühling im Eselsburger Tal?

Nordic Walking / Sportlich: Von Burg zu Burg, über den Steinernen Jungfrauen, Natur pur!

Dauer: 4,5 h / 10 km

Preis: 8 € p. P.

Start: Parkplatz Eselsburg an der L1079
GPS 48.60158°N 10.18660°E

Info: Nordic-Walking Stöcke, Sportschuhe und Getränke erforderlich

Kontakt: NABU Alb-Guide Siegfried Conrad
Tel. 07325 6673 oder 01577 6429934
siegfried.conrad@t-online.de



April

Samstag, 12. April / 13.30 Uhr

Erlebter Geopark - Eiszeitjäger im Lonetal

Eintauchen in das Leben der Eiszeitjäger. Eine archäologisch naturkundliche Erlebniswanderung.

Dauer: 3,5 h / 5,5 km

Preis: 7 € p. P. / Kinder bis 10 Jahre frei

Start: Parkplatz in 89192 Lindenau
48.541131°, 10.170924°

Kontakt: Gästeführer und Archäoguide Holger Müller
Tel. 0163 3423543 • lonealb@t-online.de
www.lonealb.de



Freitag, 18. April / 9 Uhr

Frühling im Wiesenbrüterparadies

Streifzug durch den Lebensraum der Biber, Blaukehlchen, Brachvogel, Kiebitz und Bekassine im Langenauer Ried.

Dauer: 4 h / 8,5 km

Preis: 8 € p. P. / Kinder bis 10 Jahre frei

Start: Parkplatz am Speckweg (südlich Rammingen, über Bahngleise) ERTS 89: 587480, 5373485

Kontakt: Gästeführer und Archäoguide Holger Müller
Tel. 0163 3423543 • lonealb@t-online.de
www.lonealb.de



Freitag, 25. April / 14 Uhr

Geologischer Lehrpfad Steinheim im Geopark schwäbische Alb

Unterwegs im Meteorkrater Steinheim

Dauer: 2 h / 6 km

Preis: 6 € p. P.

Info: Nordic-Walking Stöcke und Sportschuhe mitbringen

Start: Meteorkrater-Museum

Hochfeldweg 5 • 89551 Steinheim am Albuch

Kontakt: zertifizierte Natur-, Landschafts- und Wanderführerin
Inge Riemann, Tel. 0175 5962071
inge-s.riemann@t-online.de



Sonntag, 27. April / 10 Uhr

Auf den Spuren des urzeitlichen Wentalfusses und zurück

Nordic Walking / Sportlich: Nur wo du zu Fuß warst, warst du wirklich.

Dauer: 6,5 h / 17 km

Preis: 9,50 € p. P.

Start: Parkplatz bei der Wental Gaststätte

(an der L1165), Wental 1, 73566

Bartholomä, 48.73347°N 10.01469°E

Info: Nordic-Walking Stöcke und Sportschuhe mitbringen

Kontakt: NABU Alb-Guide Siegfried Conrad
Tel. 07325 6673 oder 01577 6429934
siegfried.conrad@t-online.de





Sonntag, 27. April / 13 Uhr

Vom faulen Eck zum Härtsfeldtor

Ein Streifzug durch das geologische Musterländle, zu den Mühlen und Schlössern rund um Ballmertshofen.

Dauer: 3,5 h / 8 km

Preis: 8 € p. P.

Start: Schloss Ballmertshofen

Schlossgarten 1 • 89561 Ballmertshofen

Kontakt: NABU Alb-Guide Karin Marquard-Mader

Tel. 0170 3268449 • marquard-mader@web.de



Freitag, 16. Mai / 14 Uhr

Urweltpfad Bolheim - Geerlebnisareal

Wanderung durch die Erdgeschichte.

Dauer: 3 h / 9 km

Preis: 6 € p. P.

Start: Wanderparkplatz Brunnenhau
Ugenhofer Straße • 89542 Bolheim

Info: Nordic-Walking Stöcke

Kontakt: zertifizierte Natur-, Landschafts- und Wanderführerin

Inge Riemann • Tel. 0175 5962071

inge-s.riemann@t-online.de



Mai

Samstag, 3. Mai / 10 Uhr

Frühlingsflora im Eselsburger Tal

„Klein aber oho!“ Wildkräuter und Blumen am Weg: über ihren Artenreichtum und ihre Überlebensstrategien staunen.

Dauer: 3 h / 6,5 km

Preis: 6 € p. P.

Info: Am Ende eine Einkehr möglich

Start: Parkplatz Eselsburg an der L1079

Kontakt: NABU Alb-Guide und Kräuterführerin

Marianne Trinkle • Tel. 07321 7309936

m.trinkle@t-online.de



Sonntag, 18. Mai / 13.30 Uhr

Heide satt um Giengen

Hölle, Schießberg, Läutenburg, Kirnberg laden mit ihren botanischen Schätzen ein.

Dauer: 3 h / 6 km

Preis: 7 € p. P. / Kinder bis 10 Jahre frei

Start: Schützenhaus Hohenmemmingen
89537 Giengen • ERTS 89: 592938, 5387972

Kontakt: Gästeführer und Archäoguide Holger Müller

Tel. 0163 3423543 • lonealb@t-online.de



Sonntag, 4. Mai / 13.30 Uhr

Tod im Tal des Löwenmenschen

Knochengeschichten um die Grabungsfunde der Höhlen im Welterbegebiet Lonetal. Archäologische Rundwanderung mit naturkundlicher Abrundung.

Dauer: 3,5 h / 5,5 km

Preis: 7 € p. P. / Kinder bis 10 Jahre frei

Start: Parkplatz in 89192 Lindenuau
48.541131°, 10.170924°

Kontakt: Gästeführer und Archäoguide Holger Müller

Tel. 0163 3423543 • lonealb@t-online.de

www.lonealb.de



Sonntag, 25. Mai / 13 Uhr

Entlang der Brenz und Donau nach Bayern

Auf den Spuren des Wassers, Römer, Tempel, Albertus Magnus und Sebastian Kneipp.

Dauer: 5 h / 47 km

Preis: 8 € p. P.

Start: Bahnhof • 89567 Sontheim an der Brenz
GPS 48.55922°N 10.28506°E

Info: E-Bike empfohlen und Handtuch mitnehmen

Kontakt: NABU Alb-Guide Siegfried Conrad

Tel. 07325 6673 oder 01577 6429934

siegfried.conrad@t-online.de





Sonntag, 25. Mai / 13 Uhr

Lustwandeln auf fürstlichen Pfaden

Spurensuche vergangener Pracht im Englischen Wald Dischingen, Carlsbrunnen und Trugenhofen.

Dauer: 3,5 h / 8 km

Preis: 8 € p. P.

Start: Wanderparkplatz Schlosstraße
89561 Dischingen

Kontakt: NABU Alb-Guide Karin Marquard-Mader
Tel. 0170 3268449 • marquard-mader@web.de



Juni

Samstag, 7. Juni / 11 Uhr

Heimat Wacholderheide

Unterwegs mit Schäferin Kerstin Wiedenmann-Riek und Kräuterfrau auf einer Wacholderheide am Albschäferweg.

Dauer: 2,5 h / 3,5 km

Preis: 6 € p. P.

Start: Turnhalle Fleinheim
Mühlweg • 89564 Fleinheim

Kontakt: NABU Alb-Guide und Kräuterführerin
Marianne Trinkle • Tel. 07321 7309936
m.trinkle@t-online.de



Freitag, 13. Juni / 14 Uhr

Höhle und Brunnen

Zu Saumadbrunnen, Birkelhöhle, Wagnersgrube und Käsbunnen - eine Wanderung in die Welt des Bohnerzes.

Dauer: 3 h / 9 km

Preis: 6 € Erwachsene / 4 € Jugendliche
3 € Kinder bis 12 Jahre

Start: Jägerhäusle • Nattheimer Steige 25
89522 Heidenheim

Info: Taschenlampe für die Birkelhöhle notwendig
Kontakt: zertifizierte Natur-, Landschafts- und Wanderführerin
Inge Riemann • Stadt-Information Heidenheim
Tel. 07321 327-4915
www.tourismus-heidenheim.de/gaestefuehrungen



Juli

Samstag, 12. Juli / 11 Uhr

Zu Besuch bei „lady sapiens“

Unterwegs auf den Spuren unserer „Urahinnen“ zu den Eiszeithöhlen im Lonetal.

Dauer: 3,5 h / 6,5 km

Preis: 6 € p. P.

Start: Wanderparkplatz Bockstein an der K 3022
zwischen Bissingen und Öllingen

Info: Mittagseinkehr geplant

Kontakt: NABU Alb-Guide und Kräuterführerin
Marianne Trinkle • Tel. 07321 7309936
m.trinkle@t-online.de



August

Sonntag, 24. August / 10 Uhr

Aus dem Brenztal auf den rauen Albuch

Eine geführte Radtour vom Brenzpark Heidenheim über Königsbronn, Oberkochen, Tauchenweiler „Hochmoorgebiet Weiherwiesen“, Wental und Steinheim.

Dauer: 5 h / 47 km

Preis: 10 € p. P.

Start: Festplatz Seewiesen
Nordlinger Straße • 89522 Heidenheim

Info: E-Bike empfohlen

Kontakt: NABU Alb-Guide Siegfried Conrad
Tel. 07325 6673 oder 01577 6429934
siegfried.conrad@t-online.de





September

Samstag, 14. September / 13 Uhr

Naturschutzgebiet Donaumoos

Donaumoos - natur- und landschaftskundliche Führung im Naturschutzgebiet. Da, wo noch die Wildpferde grasen und die Biber nagen.

Dauer: 5 h / 30 km

Preis: 8 € p. P.

Start: Bahnhof • 89567 Sontheim an der Brenz
GPS 48.55922°N 10.28506°E

Info: Tourenrad empfohlen

Kontakt: NABU Alb-Guide Siegfried Conrad
Tel. 07325 6673 oder 01577 6429934
siegfried.conrad@t-online.de



Samstag, 28. September / 11 Uhr

Von Niederstotzingen in das Donaumoos

Donaumoos - natur- und landschaftskundliche Führung im Naturschutzgebiet Leipheimer Moos.

Dauer: 5 h / 30 km

Preis: 8 € p. P.

Start: Bahnhof • 89567 Sontheim an der Brenz
GPS 48.55922°N 10.28506°E

Info: Tourenrad empfohlen

Kontakt: NABU Alb-Guide Siegfried Conrad
Tel. 07325 6673 oder 01577 6429934
siegfried.conrad@t-online.de



Oktober

Sonntag, 12. Oktober / 13 Uhr

Barock trifft Renaissance

Von der Wallfahrtskirche Stetten ob Lontal zur Kirche St. Ulrich in Lontal: Kirchenführungen, Bettelmannsgrab, Keltenhain

Dauer: 3,5 h / 9 km

Preis: 8 € p. P.

Start: Wallfahrtskirche Mariä Himmelfahrt
Kirchstraße, 89168 Niederstotzingen-Stetten

Kontakt: NABU Alb-Guide Karin Marquard-Mader
Tel. 0170 3268449 • marquard-mader@web.de



Dezember

Sonntag, 28. Dezember / 16.30 Uhr

Unterwegs in der Rauhnacht

Fackelwanderung durchs Ugental.

Dauer: 1,5 h / 3 km

Preis: 5 € p. P.

Ort: Wanderparkplatz Talhofstraße
89518 Heidenheim

Kontakt: NABU Alb-Guide Ingeborg Schestag
Tel. 0151 59263127 • is@albguide-heidenheim.de
www.albguide-heidenheim.de



Auf Anfrage

Führungen und Wandertouren auf dem Härtsfeld und angrenzenden Regionen. Kurze Führungen bis Tageswanderungen, evtl. auch eine Wochenwanderung stehen zur Auswahl.

Kontakt: Alb-Guide und Gästeführer Guido Wekemann
Tel. 07326 7467 • alb-guide.wekemann@wetterglas.de
www.wetterglas.de/Alb-Guide/

Touren über den Albuch und Meteorkraterwanderungen durch das Steinheimer Becken, Führungen im Meteorkrater-Museum.

Kontakt: NABU Alb-Guide Walter Kraft • Tel. 07329 6285
kraft.walter@web.de

Führungen im Meteorkrater-Museum, Wanderung auf dem geologischen Lehrpfad über den Klosterberg und Abschluss mit einem Vesper in der Berghütte Kraterblick oder im sKreuz Ringhotel.

Kontakt: NABU Alb-Guide Hans Henner, Tel. 07329 96150
info@skreuz.de